

SITUACIÓN DEFICIENCIAS DETERMINADAS PREVIO DURANTE POSTERIOR

DEPARTAMENTO:	Alta Verapaz	MUNICIPIO:	Chisec
NOMBRE DEL ESTABLECIMIENTO:	Escuela Oficial Rural Mixta Comunidad Semox Yalicar	DIRECCIÓN DEL ESTABLECIMIENTO:	Aldea Semox Yalicar
CÓDIGO DEL ESTABLECIMIENTO:	16 - 13 -0046 - 43	FECHA:	22/02/2024



Foto 1: Se observa el desprendimiento de las bases del muro del corredor del módulo 2.



Foto 2: Se observa el deterioro de las bases de los orcones o columnas de las mallas.

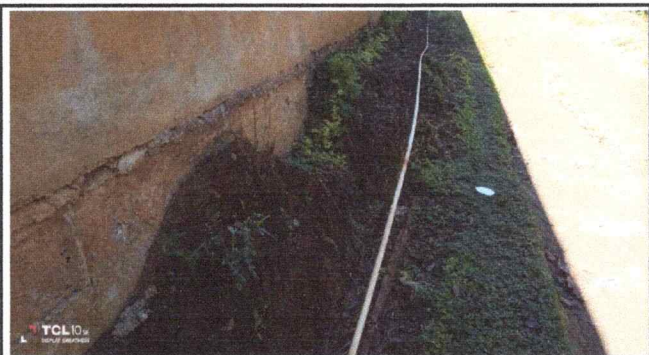

Foto 3: Se observa buen parte de la circulación anterior rotos y caídas en todos los lados.



Foto 4: Se observa el deterioro y oxidación de las mallas de circulación de todo el predio de la escuela.



Foto 5: Se observa el caimiento y deterioro de las orcones o bases de las de las mallas.

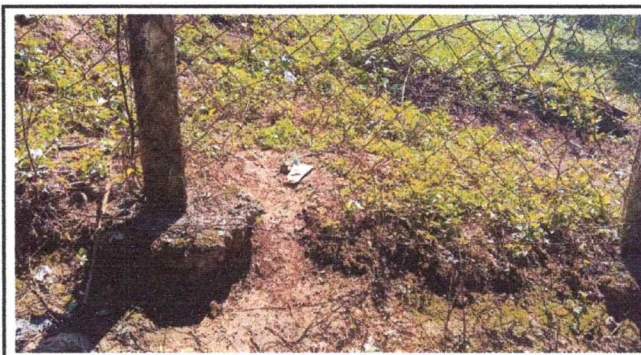

Foto 6: Se observa la oxidación y deterioro de la estructura metálica del portón principal.

Observación: Si es necesario se pueden agregar hojas adicionales y actualizar el número de hojas.

Firma y sello del Presidente de la COP



Firma y Sello Director Centro Educativo Público

